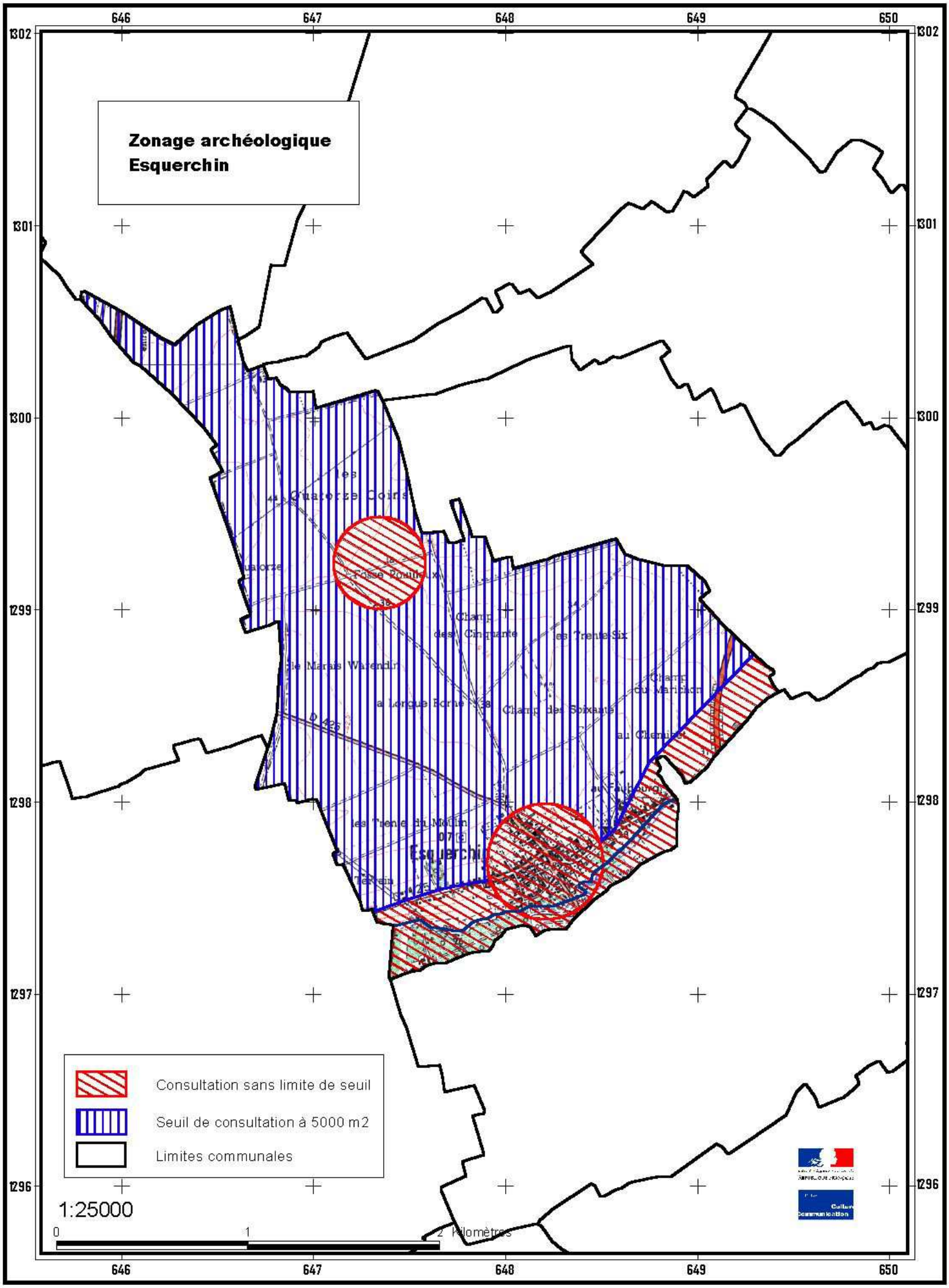
Zonage archéologique
Esquerchin
646
647
648
649
650
1302
1301
1300
1299
1298
1297
1296
les Quatorze Coins
Fosse Poutiaux
Champ des Cinquante
les Trente Six
le Marais Warendin
Champ du Marindin
a Longue Borne
Champ des Soixante
au Chemin
au Faubourg
les Trente du Moulin
Esquerchin
Terrain
Consultation sans limite de seuil
Seuil de consultation à 5000 m2
Limites communales
1:25000
0
1
2 Kilomètres